

一般質問補助資料

2019. 12. 5
かとう けいこ

その1 狭隘で歩行者の安全が確保されていない道路状況

①

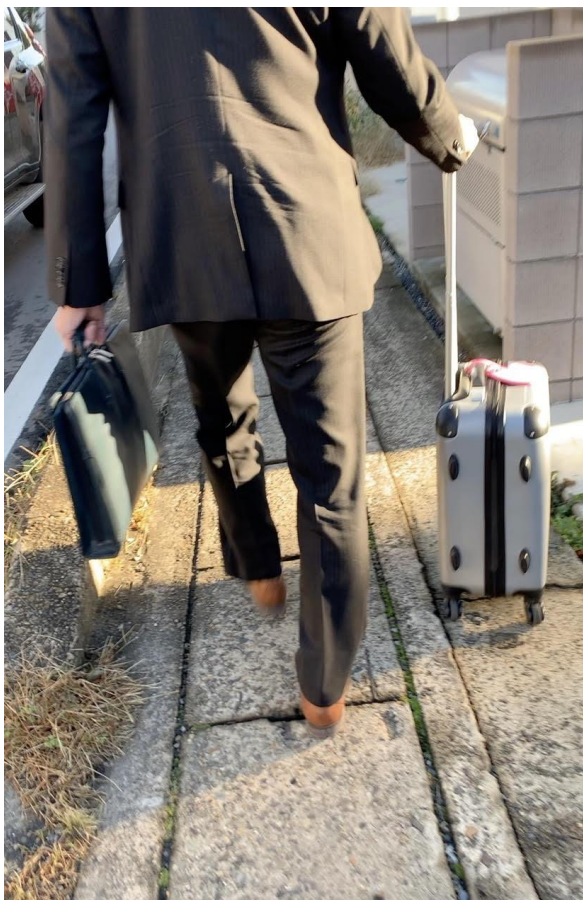

②



歩道の中を自転車が通らざるを得ず、歩行者とぶつかってしまう。

県道だから県にお願いしているといって何十年
柏と松戸はずいぶん前から広いのに……

蓋の上を歩かなければならず、バリアフリーになっていない道路 車椅子通れません

その2 安全性、衛生面に欠ける家の放置

資料2

③

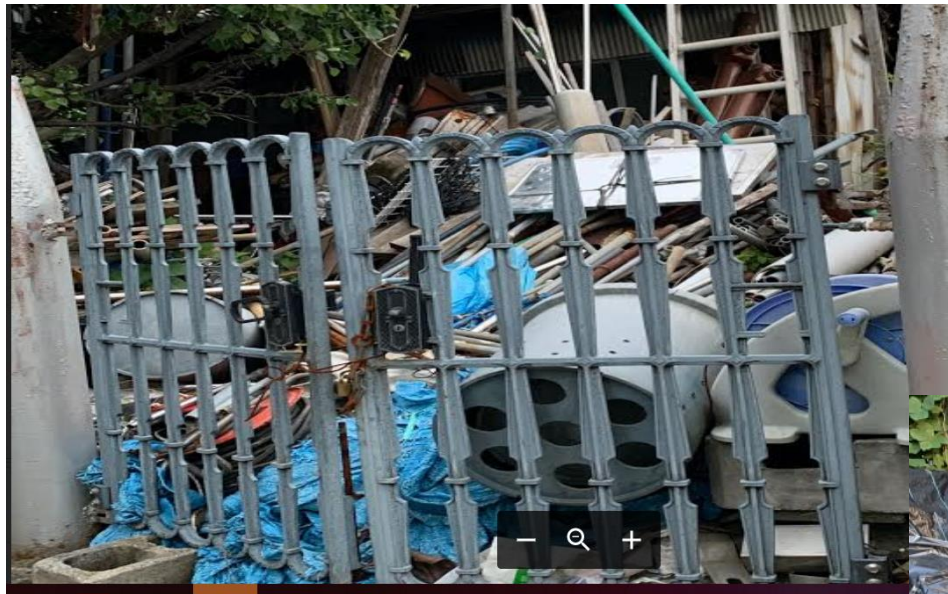

④

何10年もそのままです。相談しても担当が代わり解決していない。



その3 通学路の不安全

⑤ 何年も放置された危険空家

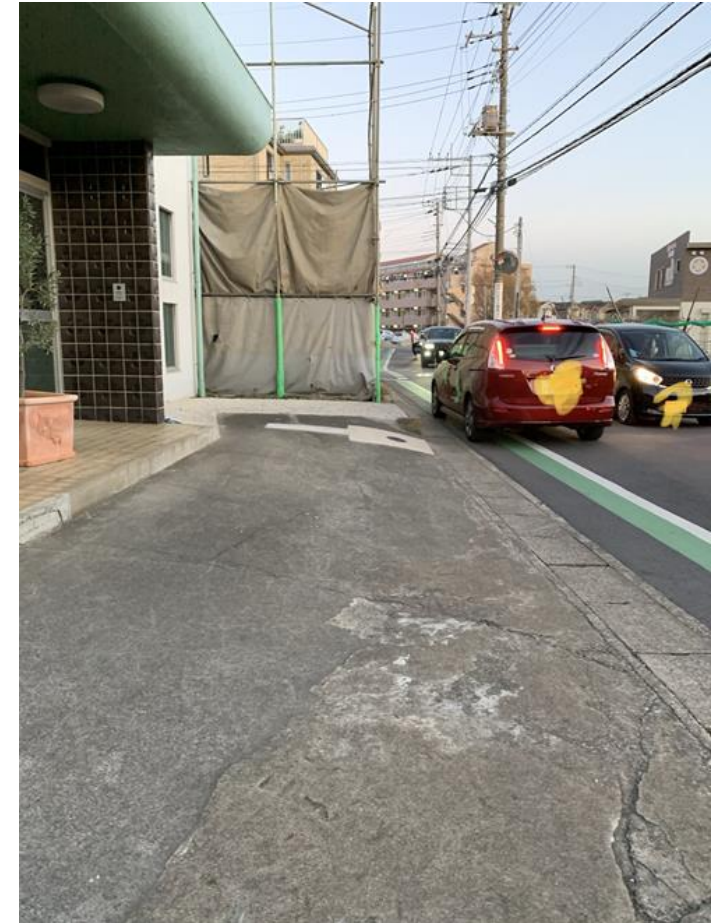
⑥ スクランブル交差点まで約300メートルほど渋滞
その横を自転車や歩行者が通る通学路

その4 近隣市との格差

資料4

⑦ 歩道橋の傾斜としつらえの格差 ⑧ 道路の整備の格差



柏市傾斜10度



流山市
傾斜35度

流山市八木南小前歩道



松戸市小金北中前歩道



その5 流山市の他の地域に行くのに交通の便が悪い

- 例) 生涯学習センターエルズに行くために
- | | | |
|------------|-------|------------|
| 自家用車なら12分 | ガソリン代 | 34円 |
| 公共交通を使用すると | ・・50分 | バス代を含め515円 |

政令指定都市 人口50万人以上

資料6

全国で20市 千葉県には1市 千葉市のみ98万人

権限の移譲とそれに伴う財源の移譲

- ① 児童相談所の設置
- ② 精神福祉センターの設置
- ③ 養育手帳や精神障がい者保健福祉手帳の発行
- ④ 小・中学校の教職員の任免
- ⑤ 都市計画の決定権限
- ⑥ 国・県道の管理

県道の整備や河川の草刈りなど
自分たちで決められる

東葛6市の人口

資料7

68万6000人

松戸市は単独で政令都市になりうる

| 人口 | 流山市 | 野田市 | 鎌ヶ谷市 | 我孫子市 | 柏市 | 松戸市 |
|----|---------|---------|---------|---------|----------|----------|
| | 19万4000 | 15万4000 | 10万9000 | 13万1000 | 42万9000 | 49万2000 |
| | | 34万8000 | 44万7000 | 57万8000 | 100万7000 | 149万9000 |



近隣市の比較

資料8

| | 流山市 | 野田市 | 鎌ヶ谷市 | 我孫子市 | 柏市 | 松戸市 | 県平均 |
|-------------------------|-------|--------|--------|--------|--------|--------|--------|
| 財政規模 (平成31年度一般会計ベース) | 600億 | 490億 | 338億 | 379億 | 1342億 | 1561億 | |
| 平成30年度決算ベース 法人市民税 | 11億 | 19億 | 7億 | 5億 | 49億 | 36億 | |
| 市民税に占める法人税 割合 | 7% | 18% | 10% | 5% | 15% | 9% | |
| 地方債残高 比率 | 159% | 157.8% | 195.2% | 133.1% | 119.9% | 137.3% | 150.2% |
| 債務負担行為残高比率 | 42.2% | 36.7% | 32.5% | 28.7% | 43.9% | 11.8% | 31.2% |
| 積立金残高比率 | 19.0% | 19.1% | 27.2% | 23.7% | 38.4% | 22.1% | 42.4% |

資料9



市民からの依頼事項経過表

NO. 1

| | |
|---------|---|
| 依頼日 | 令和 1 年 1 2 月 2 日 (月) |
| 依頼者名 | 市議会議員 加藤啓子 |
| 依頼者住所 | 流山市向小金 3 - 1 2 3 - 1 8 |
| 依頼者連絡先 | 0 8 0 - 5 4 3 7 - 4 2 4 8 |
| メールアドレス | |
| 依頼者関係者等 | 向小金 3 丁目〇〇さん 流山警察署 |
| 依頼内容要旨 | 通学路に面した危険空家のガラスの飛散について |
| 依頼内容詳細 | 以前から危険空家として報告されている空家について 隣人の駐車場にガラスが落ちて車に傷がついた。流山警察に 1 2 月 1 日 (日) に来てもらい報告。 通学路に面しているので子どもたちに飛んでいくと危険である。対処が必要 |
| 対応者 | 都市計画部建築住宅課 係 担当者名 電話番号 7 1 5 8 - |
| 対応内容 | |

| | |
|-------------------|--|
| 経過報告日・内容 | |
| 責任者名及び 打ち合わせ内容 | |
| 結果報告日・内容 | |
| 問題解決日 | |
| 特記事項等 | |